



VLASTNOSTI A FUNKCE DOCHÁZKOVÉHO PROGRAMU JOB ABACUS PRO 3.XX

1960PT111111 26
12:23:22 10:08

ZÁKLADNÍ VLASTNOSTI

JOB ABACUS PRO 3.XX

- **zadávaní a editace parametrů zaměstnanců** (středisko, typ směny, přístupové zóny, oprávnění práce s programem, identifikační média)
- **přehled událostí** (záznamů komunikace všech připojených zařízení s PC) **s možností filtrace** podle zaměstnance, střediska, data nebo terminálu
- **přehledy docházky** s možností denních či měsíčních přehledů zaměstnanců nebo středisek
- **nastavení parametrů směn** jako je rozsah směny, zaokrouhlování začátku a konce
- směny, zadávání parametrů přestávek, **převod měsíčního salda**
- možnost volby automatické přestávky
- **tvorba pracovních plánů** z nadefinovaných směn, možná tvorba vlastních plánů
- **automatické rozpoznávání typu směny** (ranní, odpolední, noční)
- **evidence přítomnosti** umožňuje okamžitý přehled o přítomnosti zaměstnance na pracovišti
- **státní svátky s možností editace** a přidávání nepravidelných nebo mimořádných svátků ručně

Docházkový software JOB ABACUS PRO zpracovává v prostředí Windows data z docházkových a přístupových terminálů do přehledu o docházce a přítomnosti zaměstnanců.

Velice snadná instalace a možnost okamžitého použití programu. Všechny důležité parametry jsou nastaveny automaticky při instalaci.

- řízení přístupů umožňuje **definici přístupových zón** včetně časových oken
- **zadávaní a editace technických parametrů docházkových a přístupových terminálů** jako jsou texty zpráv jednotlivých přerušení (maximálně 110), prodlevy a délky sepnutí relé, parametry generátoru náhodných kontrol atd.
- tiskové sestavy s **možností tisku osobních a střediskových přehledů** (denních a měsíčních)
- **exporty do formátu MS Excel a CSV**
- pracovní databáze SQL
- **práce v síti**
- **virtuální terminál**
- **automatickou komunikaci s docházkovými terminály zajišťuje** samostatný modul programu **DOCHLINK PRO**, který **lze spustit jako službu**

DEMO verzi programu najdete na www.gacc.cz v sekci Podpora

UKÁZKA SOFTWARE ÚVODNÍ OKNO PROGRAMU

VÝHODY SOFTWARE JOB ABACUS PRO

- jednoduché uživatelské prostředí
- srozumitelnost
- jednoduché nastavení parametrů programu

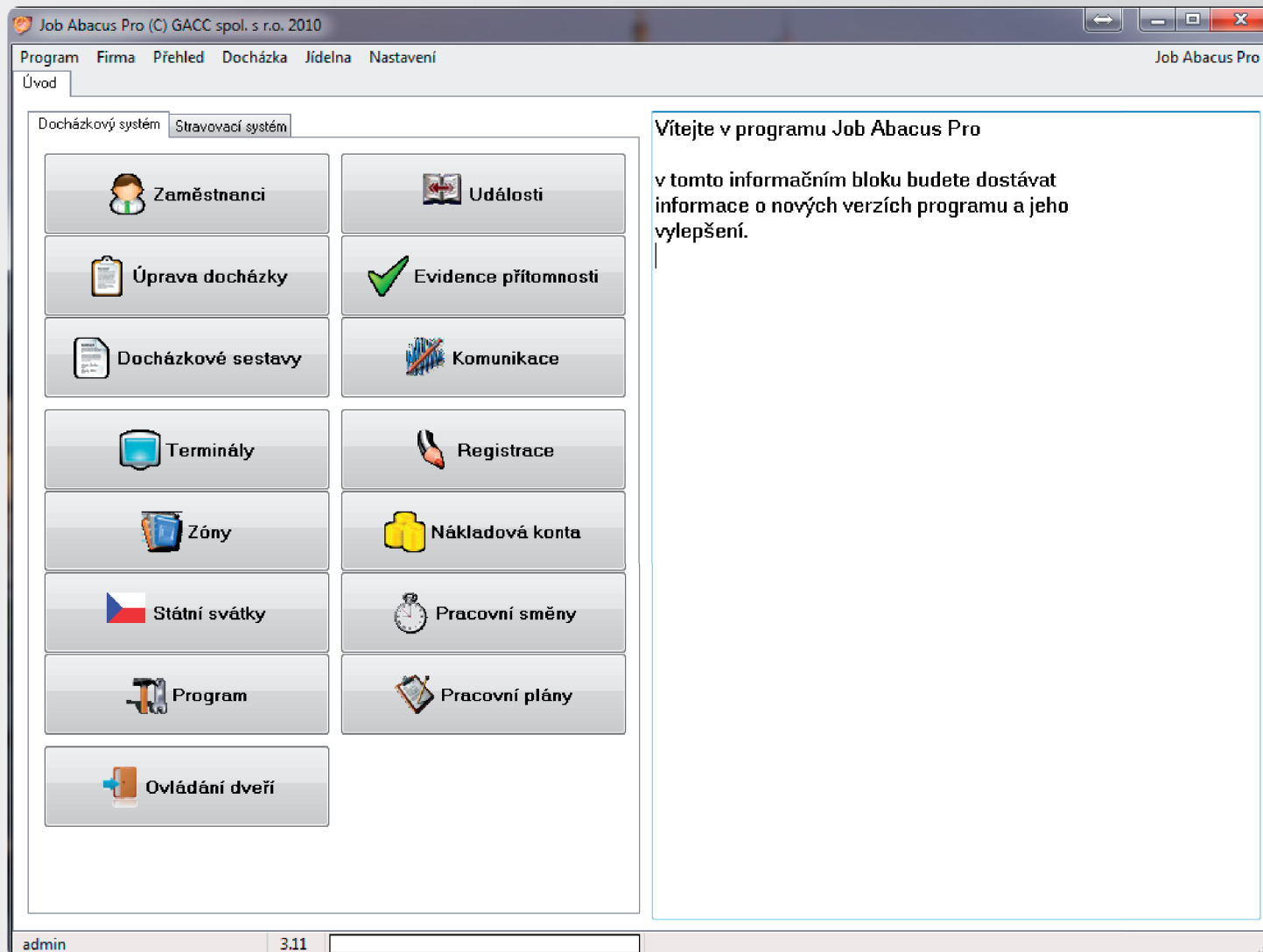

UKÁZKA SOFTWARE EVIDENCE PŘÍTOMNOSTI

EVIDENCE PŘÍTOMNOSTI JOB ABACUS PRO

- okamžitý přehled přítomných a nepřítomných osob na pracovišti
- okamžitý přehled zaznamenaných událostí
- evidence průchodů má své vlastní náhledové okno

Job Abacus Pro (C) GACC spol. s r.o. 2010

Program Firma Přehled Docházka Jídlna Nastavení

Úvod Zaměstnanci Evidence přítomnosti

Evidence přítomnosti

| Zaměstnanec | Datum a čas | Událost |
|-------------------|--------------------|---------|
| Bek Josef | 12.6.2012 7:37:47 | Příchod |
| Bezruč Petr | 12.6.2012 6:56:25 | Příchod |
| Jiřík Karel | 12.6.2012 7:29:57 | Příchod |
| Kubeš Martin | 12.6.2012 7:49:48 | Příchod |
| Mizera Pavel | 12.6.2012 6:56:19 | Příchod |
| Ondráček Petr | 9.6.2012 10:06:31 | Odchod |
| Ptáček Jiří | 11.6.2012 9:50:49 | Příchod |
| Rosol Emil | 12.6.2012 6:43:53 | Příchod |
| Sýkora Pavel | 7.6.2012 16:32:59 | Odchod |
| Tichý Roman | 12.6.2012 7:51:03 | Příchod |
| Tomeš Roman | 12.6.2012 6:59:04 | Příchod |
| Atanulová Pavlína | 12.6.2012 10:24:21 | Odchod |
| Červená Marie | 12.6.2012 9:33:29 | Příchod |
| Krátký Pavel | 12.6.2012 7:59:57 | Příchod |
| Šulová Milena | 12.6.2012 7:41:54 | Příchod |

Zobrazit vše (15)
 Zobrazit přítomné (12)
 Zobrazit nepřítomné (3)

admin 3.11

UKÁZKA SOFTWARE DOCHÁZKA ZAMĚSTNANCE

DOCHÁZKA ZAMĚSTNANCE JOB ABACUS PRO

- možnost ručních úprav docházky, je vedena evidence ručních úprav v programu
- jednoduchý denní a měsíční přehled

Job Abacus Pro (C) GACC spol. s r.o. 2010

Program Firma Přehled Docházka Jídelna Nastavení

Úvod Úpravy docházky

květen 2012

Firma

- Administrativa
 - Atanalová Pavlína
 - Červená Marie
 - Krátký Pavel
 - Šulová Milena
- Technici
 - Bek Josef
 - Bezruč Petr
 - Jiřík Karel
 - Kubeš Martin
 - Mizera Pavel
 - Ondráček Petr
 - Ptáček Jiří
 - Rosol Emil
 - Sýkora Pavel
 - Tichý Roman
 - Tomeš Roman

Denní přehled Měsíční přehled

| Zápočet pro | Datum a čas | Událost | Zaznamenaná konta | Poznámka |
|-----------------------------------|--------------|-------------|-------------------------------------|----------|
| 23.5.2012 Středa Pevná THP | 23.05. 08:28 | → Příchod | Saldo: 08:36, Práce: 07:46 | |
| | 23.05. 11:09 | ✕ Přestávka | Přítomnost 07:46 | |
| | 23.05. 12:13 | → Příchod | Přestávka 01:04 | |
| | 23.05. 17:22 | ← Odchod | přítomnost 07:46 | |
| 24.5.2012 Čtvrtek Pevná THP | 24.05. 08:10 | → Příchod | Saldo: 07:30, Práce: 07:30 | |
| | 24.05. 16:10 | ← Odchod | Přítomnost 08:00 Přestávka 00:30 | |
| 25.5.2012 Pátek Pevná THP | 25.05. 08:23 | → Příchod | Saldo: 01:40, Práce: 04:21 | |
| | 25.05. 11:29 | ✕ Přestávka | Přítomnost 04:21 | |
| | 25.05. 12:27 | ← Odchod | Přestávka 00:58 | |
| | 25.05. 12:28 | → Příchod | přítomnost 04:21 | |
| | 25.05. 13:49 | ← Odchod | | |
| 26.5.2012 Sobota | | | | |
| 27.5.2012 Neděle | | | | |
| 28.5.2012 Pondělí Pevná THP | 28.05. 09:35 | → Příchod | Saldo: 06:10, Práce: 06:50 | |
| | 28.05. 16:59 | ← Odchod | Přítomnost 07:20 Přestávka 00:30 | |
| 29.5.2012 Úterý Pevná THP | 29.05. 07:31 | → Příchod | Saldo: 10:46, Práce: 09:06 | |
| | 29.05. 13:12 | ✕ Přestávka | Přítomnost 09:06 | |
| | 29.05. 13:46 | → Příchod | Přestávka 00:34 | |
| | 29.05. 17:19 | ← Odchod | přítomnost 09:06 | |
| 30.5.2012 Středa Pevná THP | 30.05. 08:01 | → Příchod | Saldo: 10:36, Práce: 08:51 | |
| | 30.05. 12:34 | ✕ Přestávka | Přítomnost 08:51 | |
| | 30.05. 13:28 | → Příchod | Přestávka 00:54 | |
| | 30.05. 17:53 | ← Odchod | přítomnost 08:51 | |
| 31.5.2012 Čtvrtek Pevná THP | 31.05. 08:34 | → Příchod | Saldo: 12:35, Práce: 09:30 | |
| | 31.05. 11:26 | ✕ Přestávka | Přítomnost 09:30 | |
| | 31.05. 13:01 | → Příchod | Přestávka 01:35 | |
| | 31.05. 19:40 | ← Odchod | přítomnost 09:30 | |

Atanalová Pavlína

Schválit celý docházkový měsíc

Zruš Ulož

admin 3.11

UKÁZKA SOFTWARE DOCHÁZKOVÉ SESTAVY

MOŽNOSTI TISKU JOB ABACUS PRO

- tisk do 2 nebo 3 sloupců, tisk do PDF
- docházkový list zaměstnance
- hromadný tisk všech zaměstnanců
- střediskový list
- přehled docházky za 1 den
- export do CSV a Excelu

| Pavlaína Atanalová | | Pracovní plán: THP | |
|---|------------------|--------------------------|--------------------|
| | | Měsíc: Květen 2012 | |
| Opracovaná doba: | 168:19 | Pracovní fond: | 168:00 |
| Konečné saldo: | 181:28 | Saldo z minulého měsíce: | 00:00 |
| Práce o víkendů: | 00:00 | Práce v noci: | 00:00 |
| Práce ve svátek: | 00:00 | Saldo za st. svátek: | 00:00 |
| Přítomnost: | 175:19 | Přestávka: | 12:50 |
| | | | přítomnost: 175:19 |
| 01.05. Út st. svátek | | Saldo: 00:00 | Práce: 00:00 |
| 02.05. St | | Saldo: -08:00 | Práce: 00:00 |
| 07:19 Přj 17:19 Odc | | | |
| 03.05. Čt | Pevná THP | Saldo: 11:05 | Práce: 09:10 |
| 07:50 Přj 11:11 Prě 11:56 Přj 17:45 Odc | | | |
| Přítomnost: 09:10 | Přestávka: 00:45 | | přítomnost: 09:10 |
| 04.05. Pá | Pevná THP | Saldo: 13:20 | Práce: 10:25 |
| 07:57 Přj 18:57 Odc | | | |
| Přítomnost: 10:55 | Přestávka: 00:30 | | přítomnost: 10:55 |
| 05.05. So | | Saldo: 00:00 | Práce: 00:00 |
| 06.05. Ne | | Saldo: 00:00 | Práce: 00:00 |
| 07.05. Po | Pevná THP | Saldo: 09:20 | Práce: 08:25 |
| 08:00 Přj 16:58 Odc | | | |
| Přítomnost: 08:55 | Přestávka: 00:30 | | přítomnost: 08:55 |
| 08.05. Út st. svátek | | Saldo: 00:00 | Práce: 00:00 |
| 09.05. St | Pevná THP | Saldo: 09:40 | Práce: 08:35 |
| 08:00 Přj 15:31 Odc 16:26 Přj 18:00 Odc | | | |
| Přítomnost: 09:05 | Přestávka: 00:30 | | přítomnost: 09:05 |
| 10.05. Čt | Pevná THP | Saldo: 10:50 | Práce: 09:10 |
| 07:39 Přj 17:24 Odc | | | |
| Přítomnost: 09:40 | Přestávka: 00:30 | | přítomnost: 09:40 |
| 11.05. Pá | Pevná THP | Saldo: 08:20 | Práce: 07:55 |
| 06:36 Přj 15:08 Odc | | | |
| Přítomnost: 08:25 | Přestávka: 00:30 | | přítomnost: 08:25 |
| 12.05. So | | Saldo: 00:00 | Práce: 00:00 |
| 13.05. Ne | | Saldo: 00:00 | Práce: 00:00 |
| 14.05. Po | Pevná THP | Saldo: 10:40 | Práce: 09:05 |
| 08:27 Přj 18:07 Odc | | | |
| Přítomnost: 09:35 | Přestávka: 00:30 | | přítomnost: 09:35 |
| 15.05. Út | Pevná THP | Saldo: 10:30 | Práce: 09:00 |
| 08:35 Přj 18:09 Přj | | | |
| Přítomnost: 09:30 | Přestávka: 00:30 | | přítomnost: 09:30 |
| 16.05. St | Pevná THP | Saldo: 13:00 | Práce: 10:15 |
| 08:14 Přj 19:02 Odc | | | |
| Přítomnost: 10:45 | Přestávka: 00:30 | | přítomnost: 10:45 |
| 17.05. Čt | Pevná THP | Saldo: 09:10 | Práce: 08:20 |

| | | | |
|---|------------------|--------------|-------------------|
| 08:33 Přj 17:27 Odc | | | |
| Přítomnost: 08:50 | Přestávka: 00:30 | | přítomnost: 08:50 |
| 18.05. Pá | Pevná THP | Saldo: 05:20 | Práce: 06:25 |
| 08:41 Přj 15:40 Odc | | | |
| Přítomnost: 06:55 | Přestávka: 00:30 | | přítomnost: 06:55 |
| 19.05. So | | Saldo: 00:00 | Práce: 00:00 |
| 20.05. Ne | | Saldo: 00:00 | Práce: 00:00 |
| 21.05. Po | Pevná THP | Saldo: 10:00 | Práce: 08:45 |
| 08:56 Přj 18:15 Odc | | | |
| Přítomnost: 09:15 | Přestávka: 00:30 | | přítomnost: 09:15 |
| 22.05. Út | Pevná THP | Saldo: 10:20 | Práce: 08:55 |
| 08:20 Přj 17:49 Odc | | | |
| Přítomnost: 09:25 | Přestávka: 00:30 | | přítomnost: 09:25 |
| 23.05. St | Pevná THP | Saldo: 08:36 | Práce: 07:46 |
| 08:28 Přj 11:09 Prě 12:13 Přj 17:22 Odc | | | |
| Přítomnost: 07:46 | Přestávka: 01:04 | | přítomnost: 07:46 |
| 24.05. Čt | Pevná THP | Saldo: 07:30 | Práce: 07:30 |
| 08:10 Přj 16:10 Odc | | | |
| Přítomnost: 08:00 | Přestávka: 00:30 | | přítomnost: 08:00 |
| 25.05. Pá | Pevná THP | Saldo: 01:40 | Práce: 04:21 |
| 08:23 Přj 11:29 Prě 12:27 Odc 12:28 Přj 13:49 Odc | | | |
| Přítomnost: 04:21 | Přestávka: 00:58 | | přítomnost: 04:21 |
| 26.05. So | | Saldo: 00:00 | Práce: 00:00 |
| 27.05. Ne | | Saldo: 00:00 | Práce: 00:00 |
| 28.05. Po | Pevná THP | Saldo: 06:10 | Práce: 06:50 |
| 09:35 Přj 16:59 Odc | | | |
| Přítomnost: 07:20 | Přestávka: 00:30 | | přítomnost: 07:20 |
| 29.05. Út | Pevná THP | Saldo: 10:46 | Práce: 09:06 |
| 07:31 Přj 13:12 Prě 13:46 Přj 17:19 Odc | | | |
| Přítomnost: 09:06 | Přestávka: 00:34 | | přítomnost: 09:06 |
| 30.05. St | Pevná THP | Saldo: 10:36 | Práce: 08:51 |
| 08:01 Přj 12:34 Prě 13:28 Přj 17:53 Odc | | | |
| Přítomnost: 08:51 | Přestávka: 00:54 | | přítomnost: 08:51 |
| 31.05. Čt | Pevná THP | Saldo: 12:35 | Práce: 09:30 |
| 08:34 Přj 11:26 Prě 13:01 Přj 19:40 Odc | | | |
| Přítomnost: 09:30 | Přestávka: 01:35 | | přítomnost: 09:30 |

Zaměstnanec

Schvalovatel

UKÁZKA SOFTWARE ZÓNY

ZÓNY JOB ABACUS PRO

- možnost nastavení přístupů v určitou dobu
- lze vytvářet různé zóny a každý terminál nebo dveřní jednotku přiřazovat do jednotlivých zón

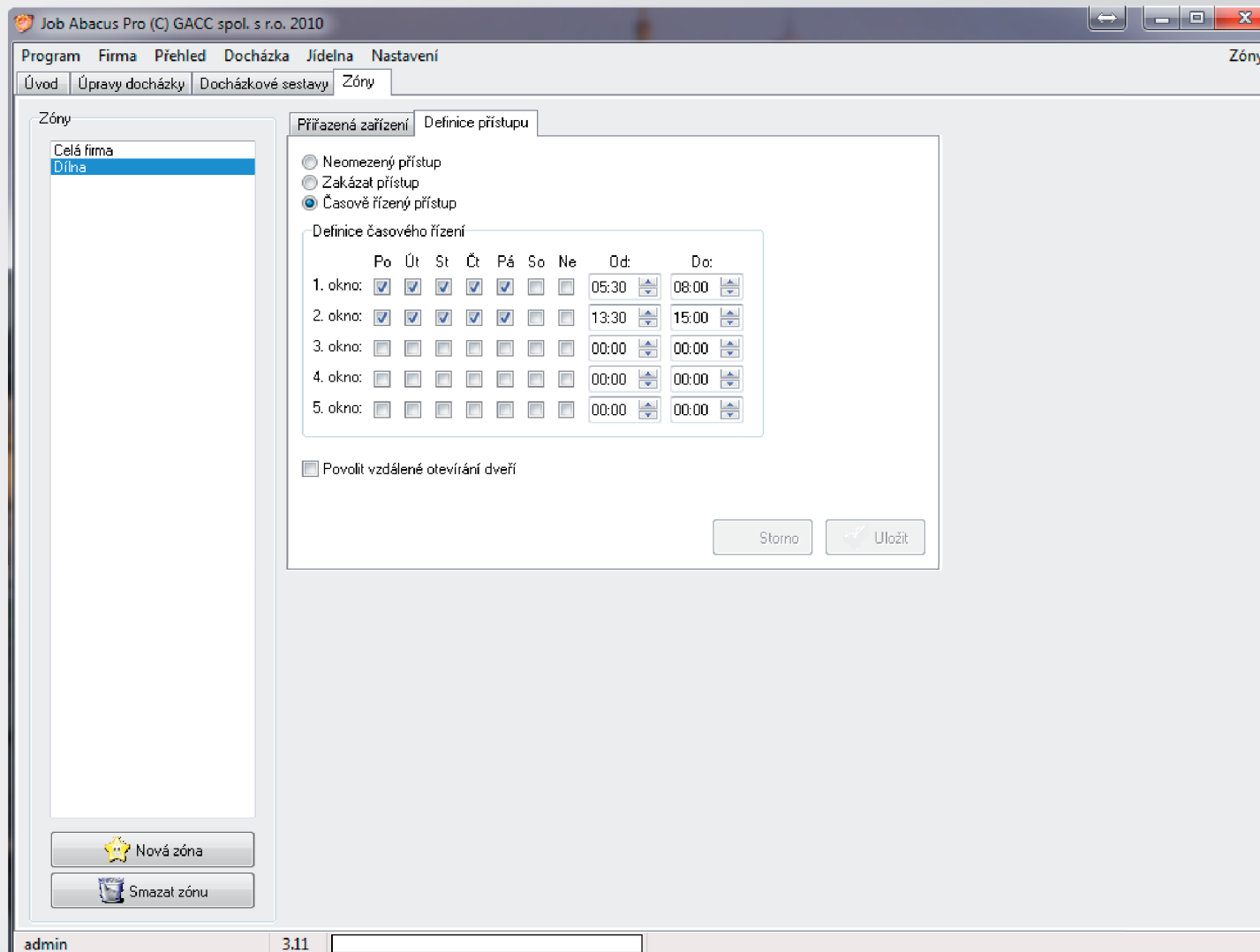

UKÁZKA SOFTWARE SMĚNY

SMĚNY JOB ABACUS PRO

- variabilita nastavení různých typů směn
- možnost využít přednastavené směny
- možnost vytvářet vlastní směny

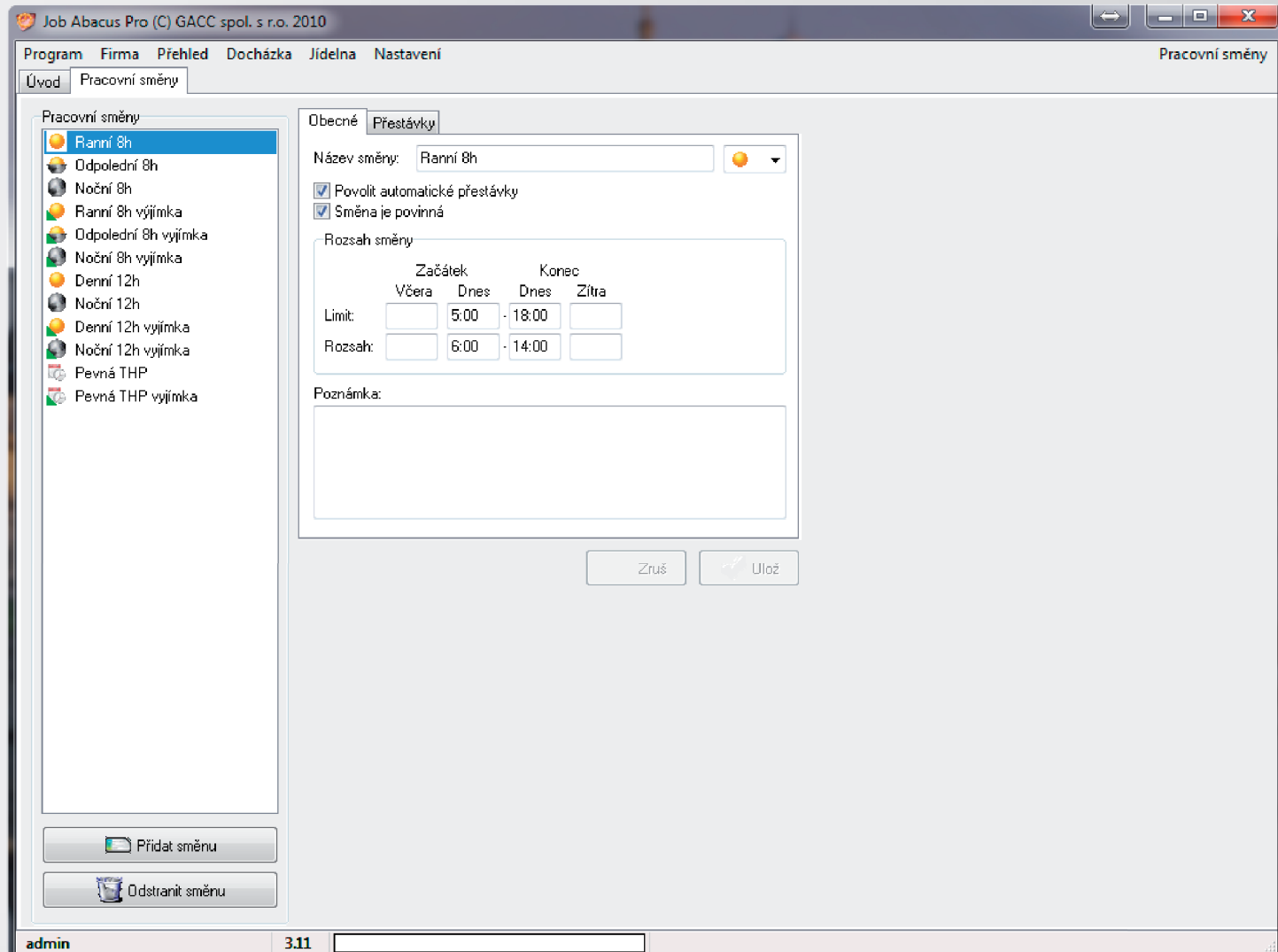

UKÁZKA SOFTWARE PRACOVNÍ PLÁNY

VARIABILITA NASTAVENÍ PRACOVNÍCH PLÁNŮ

- možnost tvorby vlastních plánů
- zaokrouhlování začátku a konce pracovní doby od 5 minut do 60 minut
- možnost převodu salda (plusového, minusového)
- vytváření rozpisu směn: týdenní, roční, turnusový

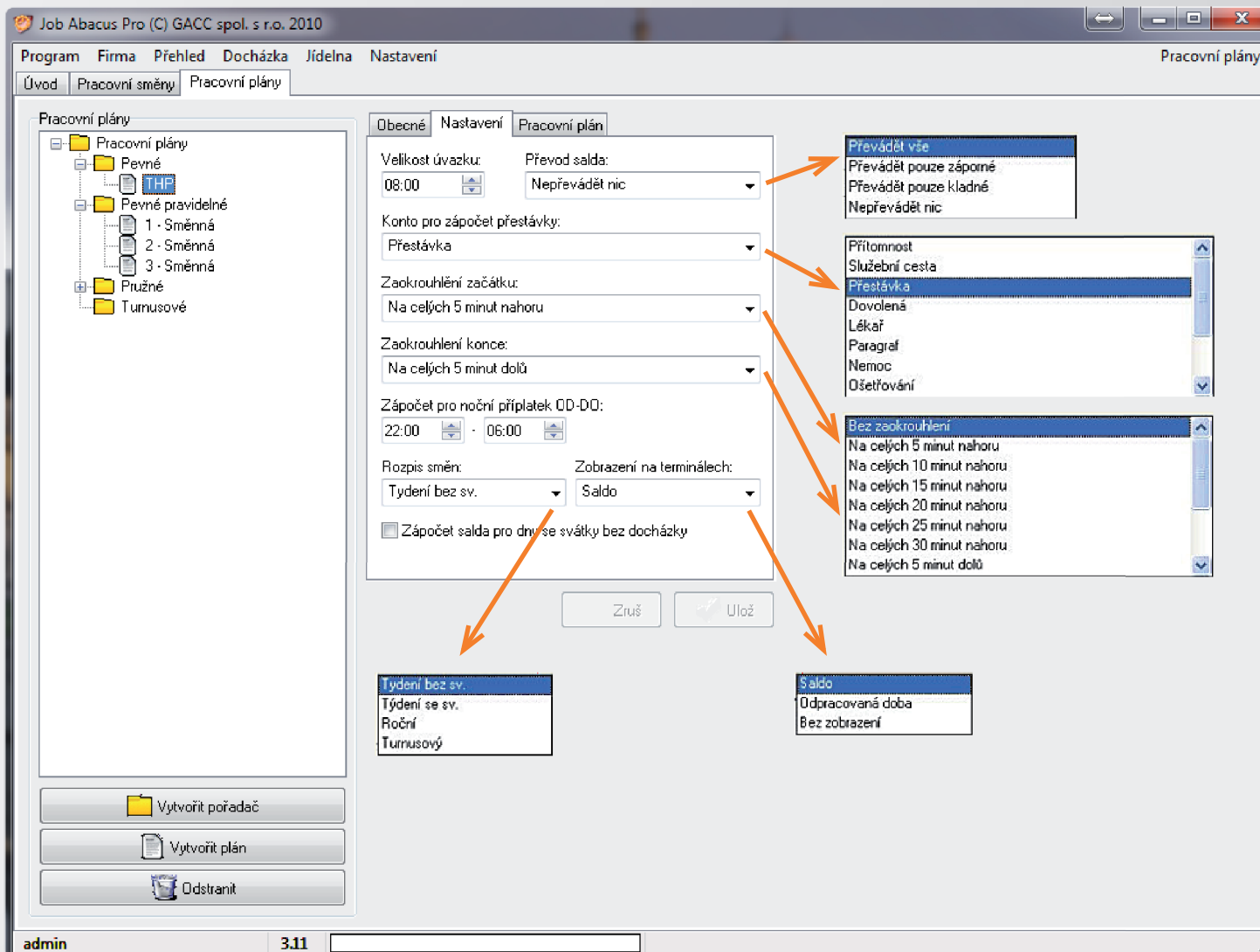

WEB KLIENT AKTIVNÍ WEBOVÉ ROZHRAŇÍ

AKTIVNÍ WEBOVÉ ROZHRAŇÍ PROGRAMU JOB ABACUS PRO NABÍZÍ **SLUŽBY PRO ONLINE:**

- prohlížení evidence přítomnosti
- přehled pořízených událostí z terminálů
- prohlížení, editaci a tisk docházkových sestav
- objednávky a přehled transakcí pro stravovací systém
- virtuální terminál k pořizování registrací online pro home-office

The screenshot displays the GACC web client interface for user Bárta Aleš. The page title is "Docházka – Bárta Aleš". The user is logged in as Petr Novak. The interface includes a navigation menu with options like "TERMINÁL", "EVIDENCE PŘÍTOMNOSTI", "PŘEHLED UDÁLOSTÍ", "DOCHÁZKA", and "STRAVOVÁNÍ". The main content area shows the monthly attendance summary for January 2012, with a total of 78:13 hours for the month, 0:00 for the night, 0:00 for the weekend, and 0:00 for public holidays. Below this is a daily overview for Bárta Aleš, showing attendance records for the week of January 1st to 5th, 2012. The records include arrival and departure times, break times, and service trips, along with calculated salaries and work hours for each day.

| Zápočet pro: | Datum, čas a událost: | Zaznamenaná konta: | Poznámka: |
|--------------|-----------------------|---|---|
| 01.01.12 | Neděle | | |
| 02.01.12 | Pondělí Pevná THP | 02.01. 07:25 Příchod 02.01. 11:00 Přestávka 02.01. 11:32 Příchod 02.01. 15:42 Odchod | Saldo: -0:15 Práce: 7:45 Příchod 7:45 Přestávka 0:32 |
| 03.01.12 | Úterý Pevná THP | 03.01. 07:26 Příchod 03.01. 11:02 Služební cesta | Saldo: 0:04 Práce: 8:04 Příchod 3:36 Služební cesta 4:28 |
| 04.01.12 | Středa | | Saldo: 0:00 Práce: 0:00 Služební cesta 8:00 |
| 05.01.12 | Čtvrtek Pevná THP | 05.01. 07:41 Příchod 05.01. 10:59 Přestávka 05.01. 11:33 Příchod 05.01. 15:49 Odchod | Saldo: -0:26 Práce: 7:34 Příchod 7:34 Přestávka 0:34 |